

COMUNE DI NETTUNO

PROGETTO PER LA COSTRUZIONE DI EDIFICI AD USO RESIDENZIALE CON GIARDINO (zona E.) VIA DEI MUGHETTI - VIA DELLE STERIE



NUOVI TIPI 3° VARIANTE PROGETTO

CONCESSIONE EDIL. n° 114/87

1° VARIANTE DEL 17/09/88

2° VARIANTE DEL 28/11/89

DIR. LAVORI *Giancarlo B. Gleda*

RESIDENCE DEI
PROPRIETA' MUGHETTI S.R.L.

RESIDENCE DEI MUGHETTI srl
Via Tripoli n. 23/D - 00042 ANZIO
Codice Fiscale n. 08031270583
Partita I.V.A. n. 01939991004
C.C.I.A.A. 640059

RESIDENCE DEI MUGHETTI srl
l'Amministratore Unico

COMUNE DI NETTUNO
UFFICIO TECNICO

Viso: per l'approvazione

DEL B. COMMISSIONE EDILIZIA APPROVATO

DEL 3-5-80 DELIB. N. 32/11/80 N. 3-05-80

Luigi Simoncini
LA COMMISSIONE

L'INGEGNERE DIRIGENTE

LUIGI SIMONCINI

Pter Luigi Simoncini

COMUNE DI NETTUNO

Ufficio Tecnico

FABBRICATO 1

PIANTE - PROSPETTI - SEZIONI

1:100

24/7/87

3/8/87

10/6/88

5/7/89

15/3/90

TAV.

B1

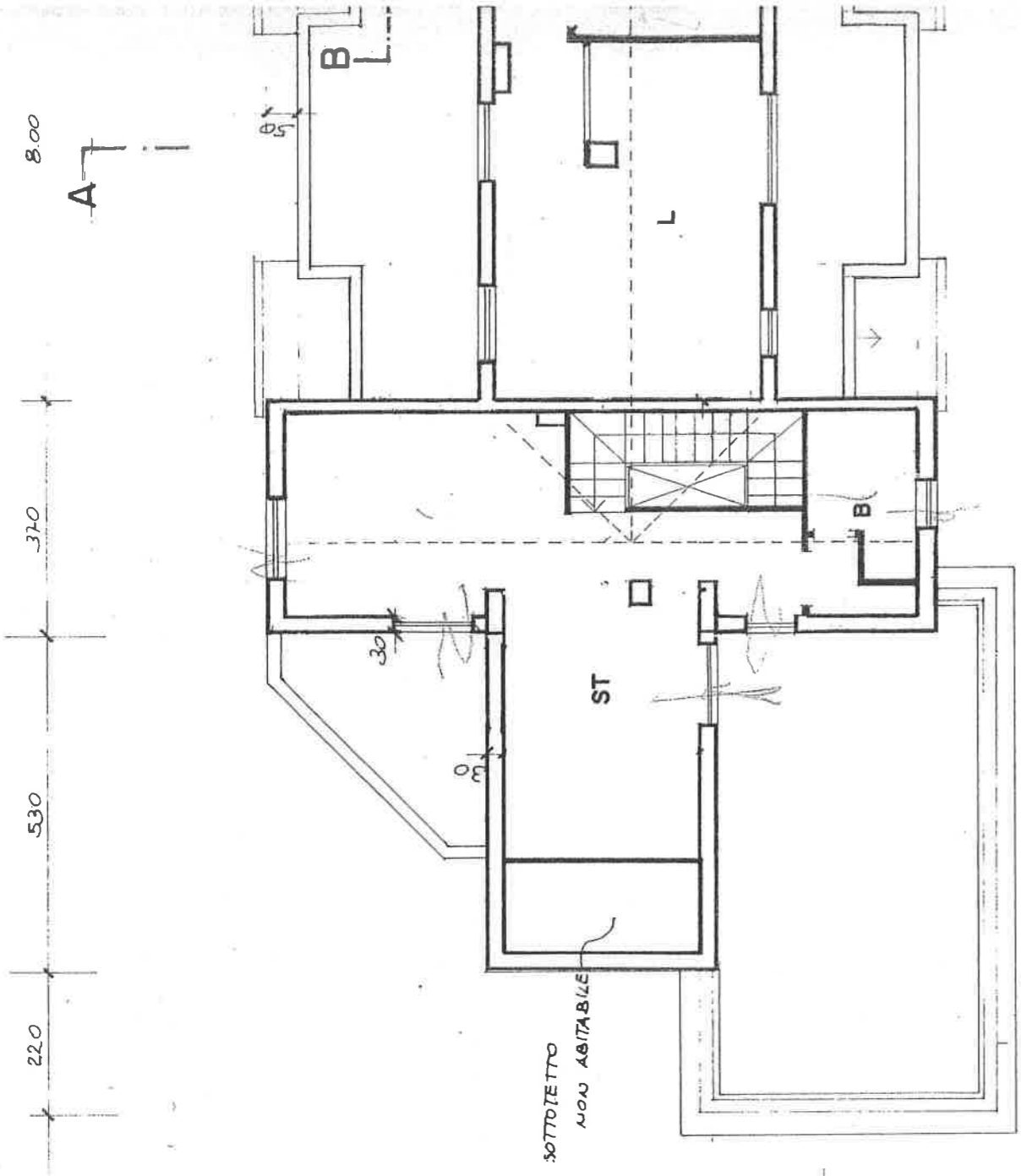

SOTTOTETTO
NON ABITABILE

PIANO ATTICO

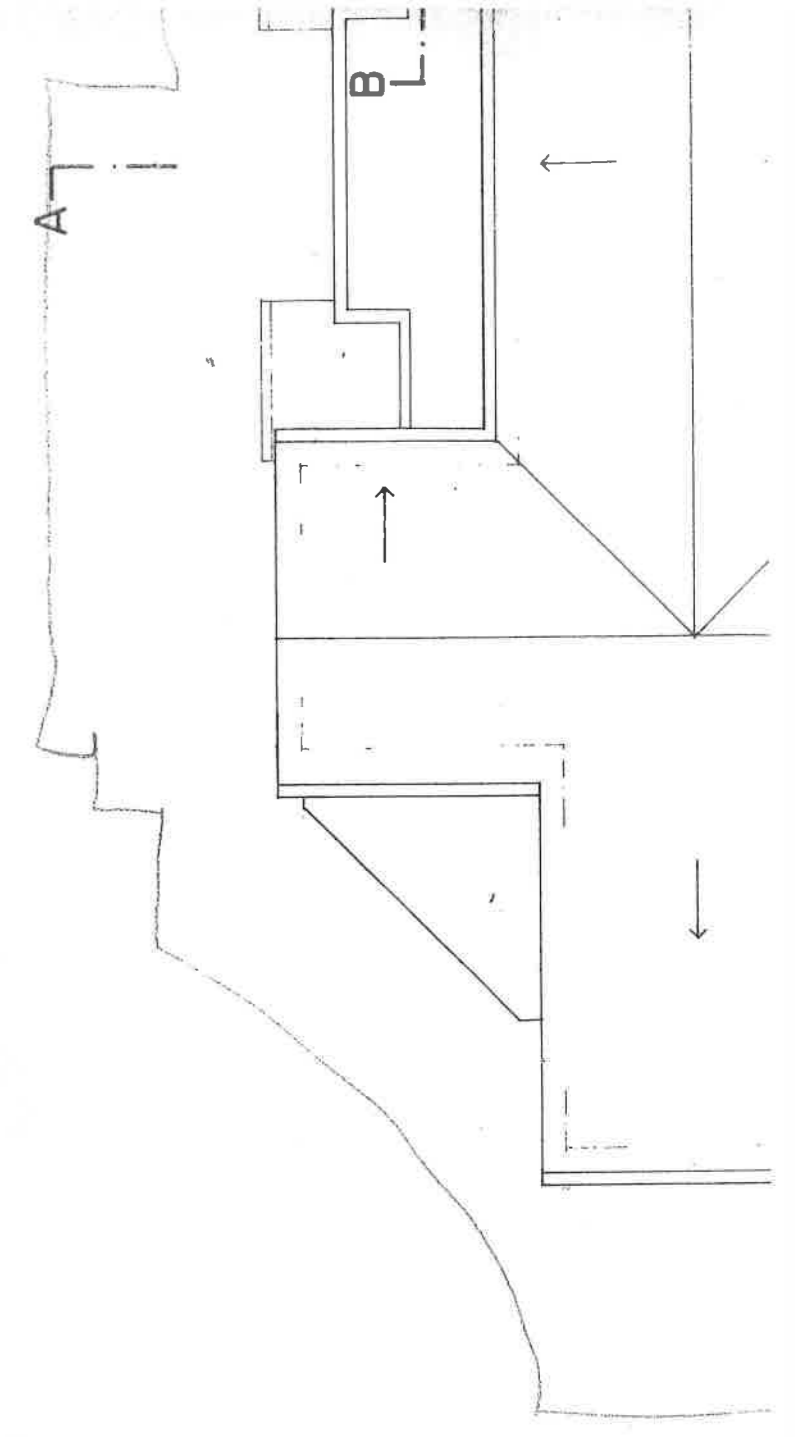

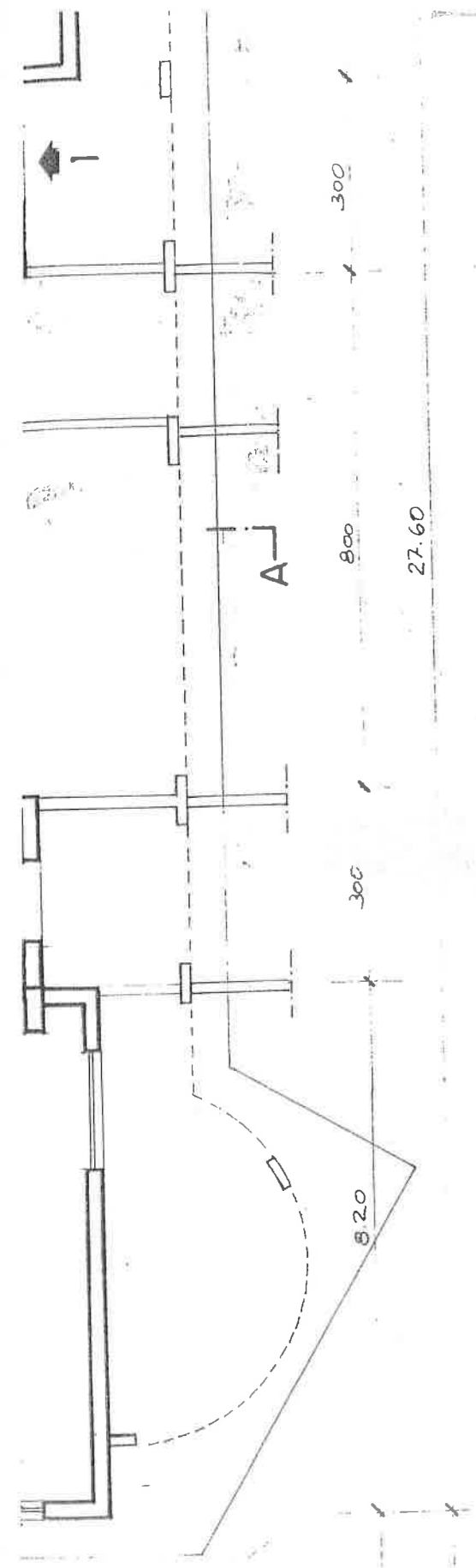

PIANO TERRA

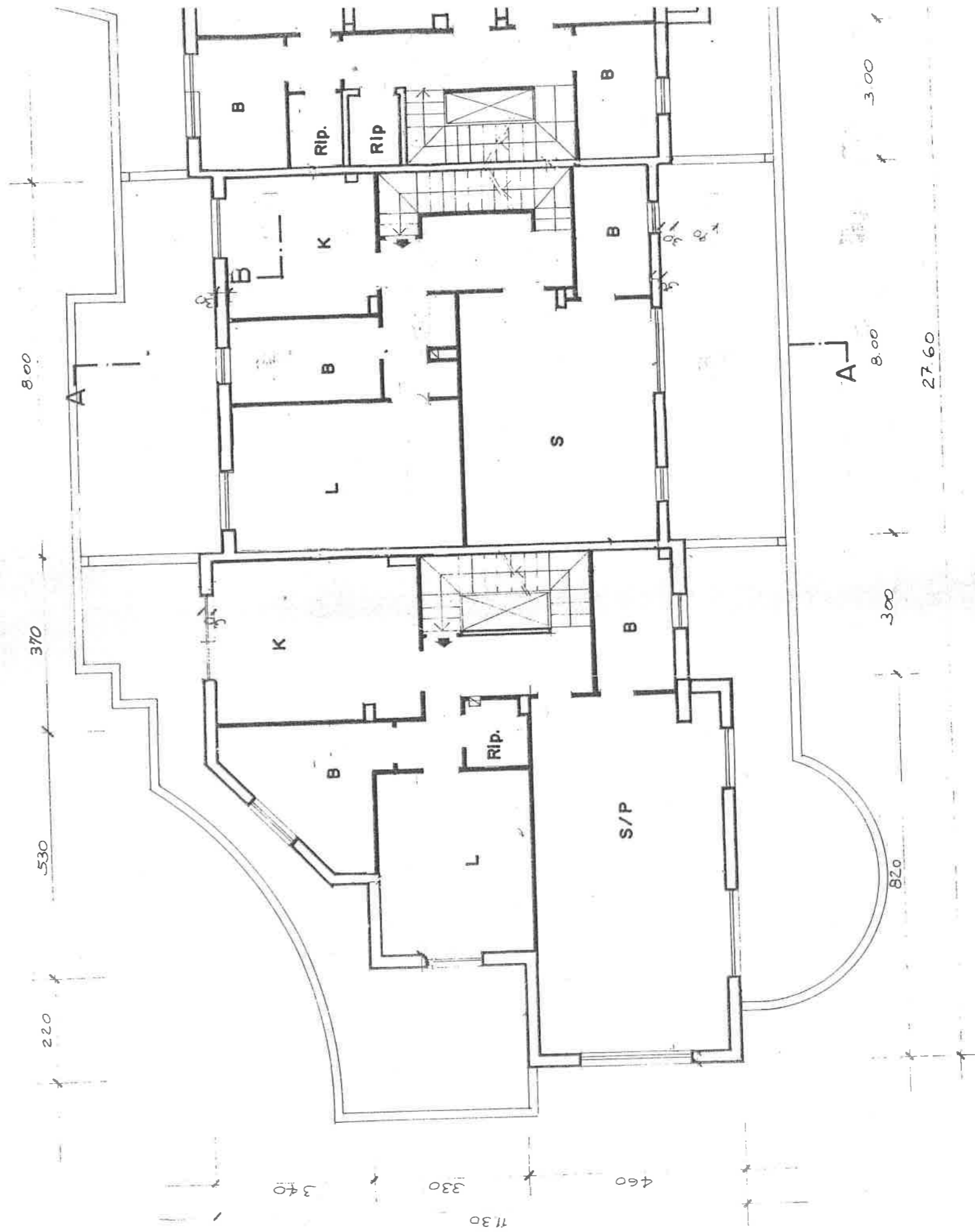

PIANO PRIMO

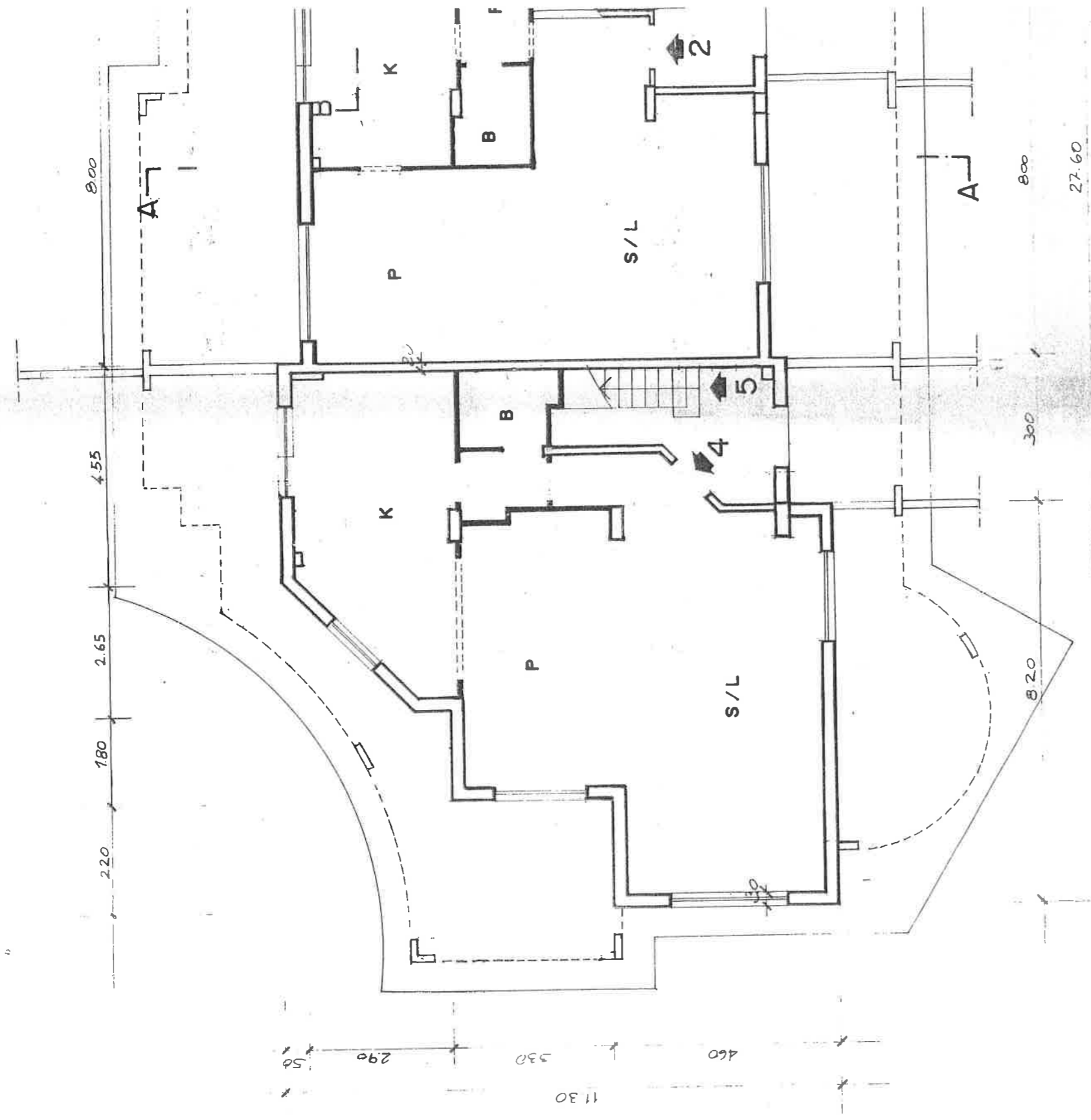

PIANO TERRA

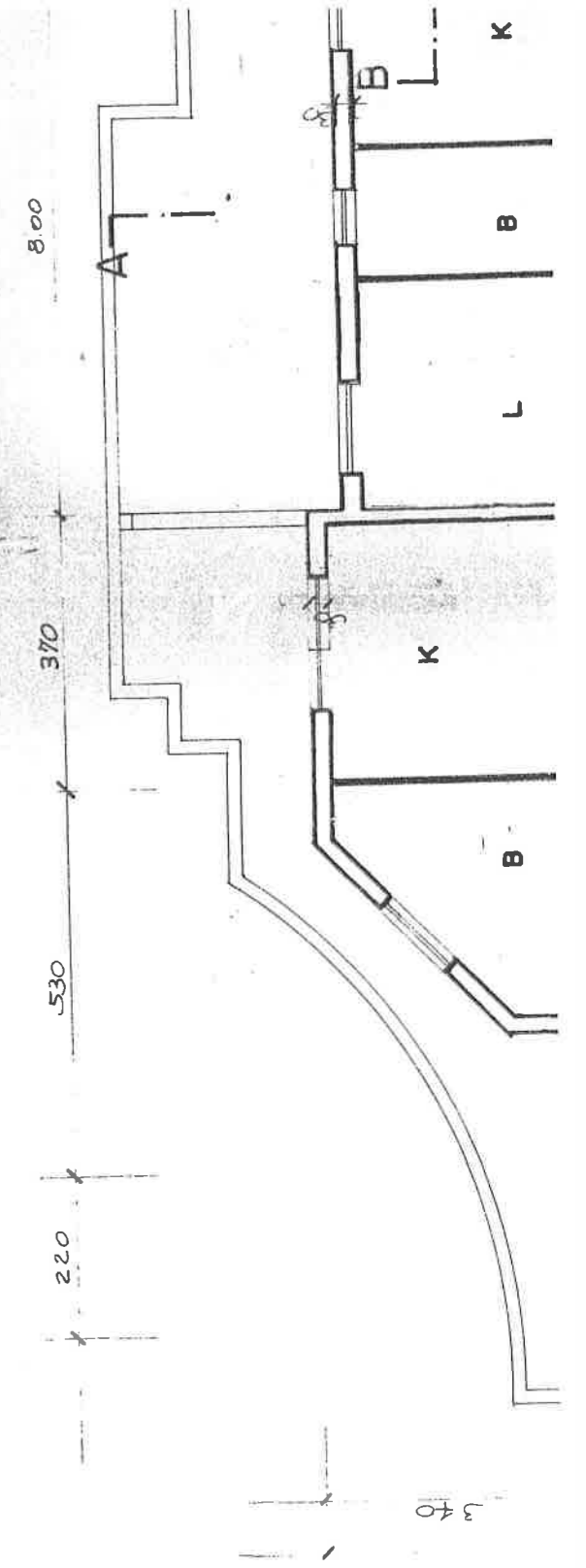

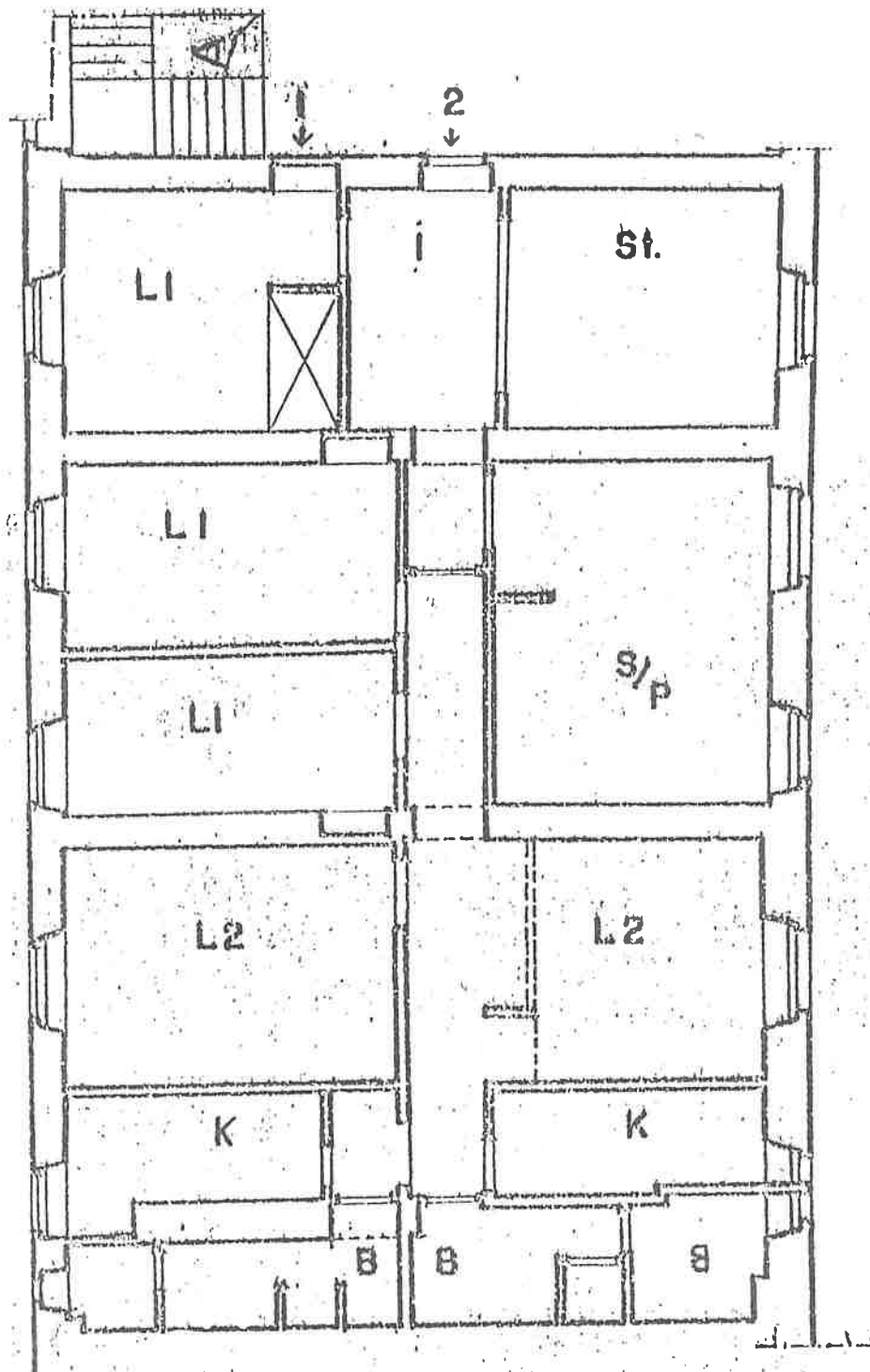

CORSO DEL POPOLO 22

CALCOLO DELLE SUPERFICI NETTE
TOTALE MQ. SH. 152,00